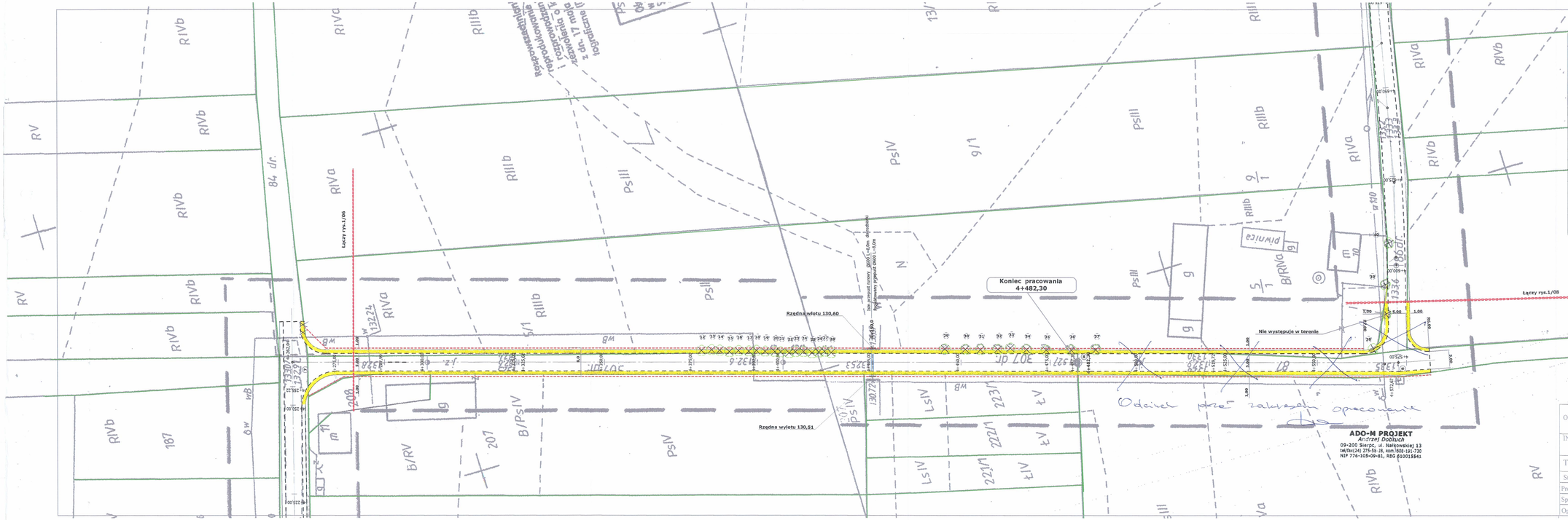

STAROSTWO POWIATOWE w PŁOCKU
Wydział Architektury i Budownictwa
ul. Bielska 8a, 09-400 Płock

Istniejąca melioracja	
Projektowana linia rozgraniczająca drogi	
Projektowany krawężnik	
Projektowany chodnik	
Obrzeże chodnikowe	
Projektowany krawężnik wtopiony	
Projektowana krawędź pobocza	
Pobocze	
Istniejący wodociąg	
Istniejąca teletechnika	
Projektowana nawierzchnia jezdni	
Projektowana krawędź jezdni	
Granica własności	
Istniejący rów do odtworzenia	
Projektowane zjazdy o nawierzchni tłuczniowej	
Projektowane zjazdy o naw. z kostki betonowej	
Projektowany przepust	
Drzewa i krzewy do wycinki, pozycja w spisie	

ADO-M PROJEKT
Andrzej Dobruch
09-200 Sierpc, ul. Nałęcowskiej 13
tel/fax(24) 275-58-28, kom.508-191-730
NIP 776-105-09-81, REG 610015541

OBIEKT	Przebudowa drogi gminnej Krajkowo - Chudzyno				
INWESTOR	MIASTO I GMINA DROBIN				Branża Instalacyjna
Treść rysunku	PROJEKT ZAGOSPODAROWANIA TERENU				Skala 1: 500
Stanowisko	Branża	Imię i nazwisko	Nr uprawnień	Data	Nr rysunku
Projektant	Drogowa	inż. Tadeusz Kosakowski	39/70	08.2012	Ark. 07
Sprawdził	Drogowa	mgr inż. A. Gryckiewicz	Wa 220/02	08.2012	
Opracował		mgr inż. Andrzej Dobruch		08.2012	

inż. Tadeusz Kosakowski
upr. Bud. nr 39/70
Z zakresu dyscypliny rozdziału
w zakresie obiektów drogowych

17